22/05/2025

בדיקת התכנות משפחת בלושטיין מושב כפר נטר

מטרות בדיקת ההתכנות:

- יצירת מתווה הסדרה למשק
- הערכת עלויות חריגות והסדרה

בדיקת ההתכנות התחלקה למספר שלבים:

1. סקירת החומרים וקבלת סטטוס עדכני- סריקת מפת מדידה שהתקבלה, סריקה של כלל ההיתרים, סקירת התב"ע הקיימת ותבע"ות אחרות רלוונטיות, השוואת ההיתרים למצב הקיים ואיתור חריגות.

2. הקמת מתווה הסדרה למשק – תחשיבי הערכת עלויות הגשה במצב קיים, ופתרונות הסדרה לקיים במשק.

3. ביצוע תחשיבי פיתוח – עלויות רכישת זכויות מהוונות 3.75% או 33%, עלויות דמי היתר למגורים, תחשיבי פל"ח ותחשיבי פיצול.

4. יצירת מתווה תכנוני – על פי המצב הקיים בנחלה, בהתאמה למפת המדידה הנוכחית והתוכנית העתידית למשק.

שווי הזכויות בנחלה הסתמך על נתונים וסריקת שומות בסביבה משנת 2024 בדיקת ההתכנות בוצעה על סמך גבולות התב"ע הנוכחית.

מזמין העבודה מודע לכך שלא בוצעה שומה למשק, ושהערכות אלו בוצעו לשם קבלת סדר גודל ראשוני בלבד ואינם מהוות אסמכתא משפטית.
בדיקת ההתכנות לא כוללת בתוכה חישובי אגרות בניה מיסים והיטלים.

העבודה בוצעה על פי מפת מדידה מצבית מיום 14/05/2025 ע"פ תב"ע חש/7/21 אשר מציינת את שטחי המבנים וגבולותיהם החיצוניים בלבד ועל כן קיימת מגבלה לבחינת המצב הבנוי הפנימי של המבנים, גבהים וחזיתות.

בדיקת התכנות זו הוכנה עבור מזמינה ולמטרתה בלבד. אין היא מהווה תחליף לייעוץ משפטי ו/או לשומה שנערכה על ידי שמאי מקרקעין מוסמך ואין להסתמך עליה לכל מטרה אחרת. השימוש בה נאסר על כל צד שלישי שהוא אינו המזמין, ועורכי בדיקת ההתכנות לא יהיו אחראים להסתמכות כלשהי כאמור. מובהר, כי בדיקה זו אינה מהווה תחליף לייעוץ מקצועי.

ניתוח תב"ע קיימת

על המושב חלה תב"ע חש/7/21. עיקרי זכויות התב"עות הנוכחיות הם:

- הקמת 2 בתי מגורים 395 מ"ר עיקרי + 60 מ"ר שירות + ממ"דים + מרתפים
- יחידה צמודת קיר 55 מ"ר
- בריכת שחייה

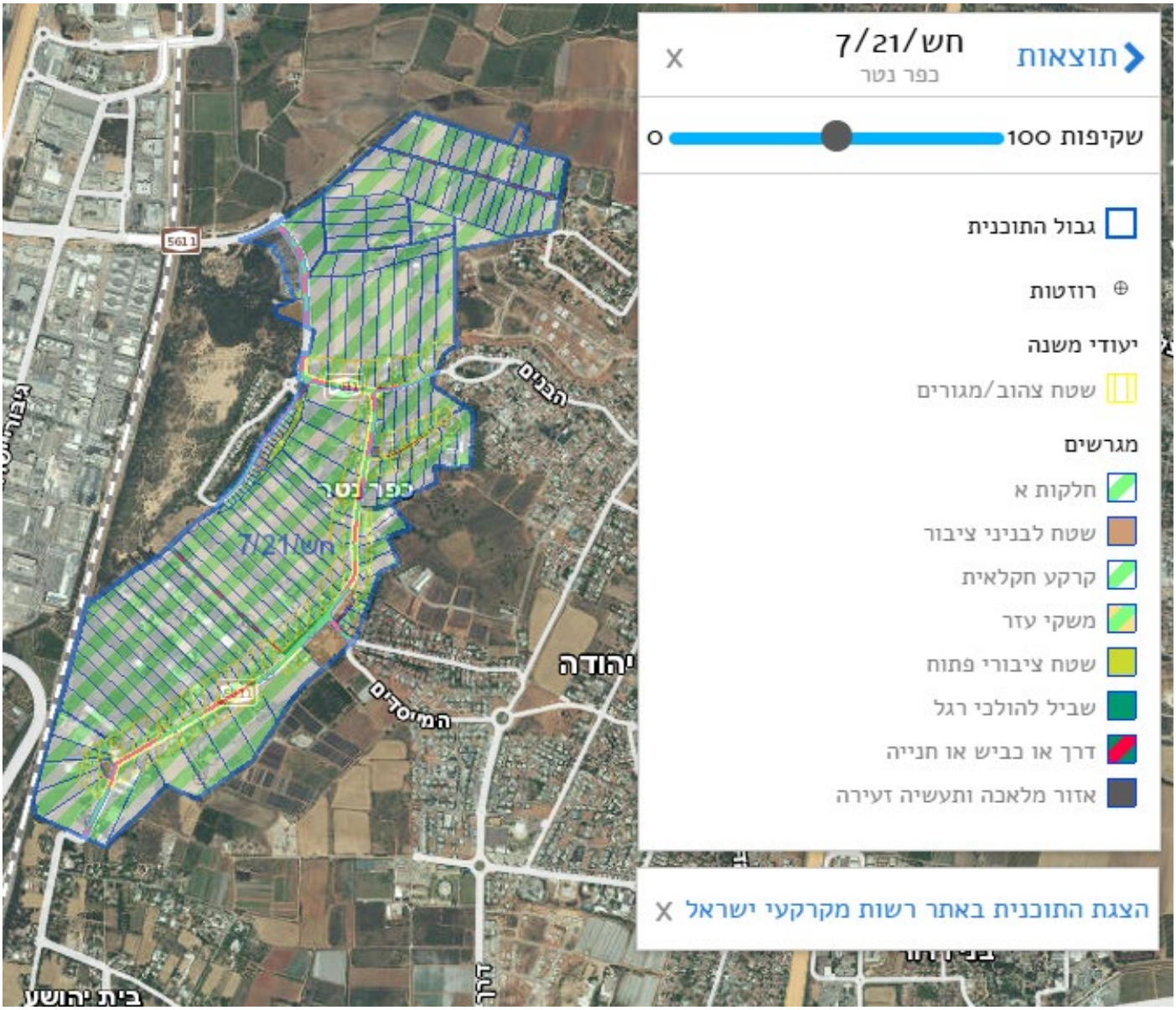

תב"ע לפל"ח

ביישובי המועצה האזורית חוף השרון חלה תב"ע חש/15/10 המאפשרת פעילות לא חקלאית בדלהלן:

פרק ג' - הוראות הנוגעות לחלקה א'.

ג.1.(1) בחלקה "א" יותרו השימושים הבאים:

א. שני מבני מגורים ובתוכם שלוש יחידות דיור עבור בעל הנחלה, בן ממשיך ויחידת הורים.
ב. מבנים לשימוש חקלאי (כגון: דיר, רפת, חממה, אורוות וכדומה).
ג. מבני שירות למשק חקלאי כגון: מתבן מחסן חקלאי, סככת מיון ואריזה לתוצרת חקלאית.
ד. שירותי משרד שונים לבעלי מקצועות חופשיים.
ה. שירותי אחסנה, מלאכה ותעשיה זעירה.
ו. תעשיה חקלאית זעירה הקשורה באופיה ובהיקפה ישירות לעיסוקו החקלאי של בעל המשק.
ז. פעוטון ומועדון יום לקשישים.

ג.2.(3) מבני פל"ח המשמשים כשרותי משרד לבעלי מקצועות חופשיים, משפחתון, פעוטון, יכול שיהיו צמודים לבית המגורים של בעל המשק בשטח שלא יעלה על 100 מ"ר ובלבד שסך הכל גודל המבנה כולל בית המגורים לא יעלה על 355 מ"ר שטחים עיקריים. לא תותר תוספת שטחי שרות עבור שרותי פל"ח.

ג.2.(4) השטח המיועד לשימושי פל"ח כמפורט בסעיף ג.2 (3) יופחת משטחי הבניה המותרים לשימושי פל"ח לפי תכנית זו (500 מ"ר).

ג.2.(5) בחלקה א' ששטחה 1 דונם לא תותר תעסוקה לא חקלאית.

BoosT
החברה לפיתוח נכסים

סטטוס קיים במשק

1. בית מגורים ראשון + שני
2. מבנה פל"ח (משרדים)
3. בריכה
4. אורווה
5. סככה חקלאית

בהיתר
להריסה/ הסדרה

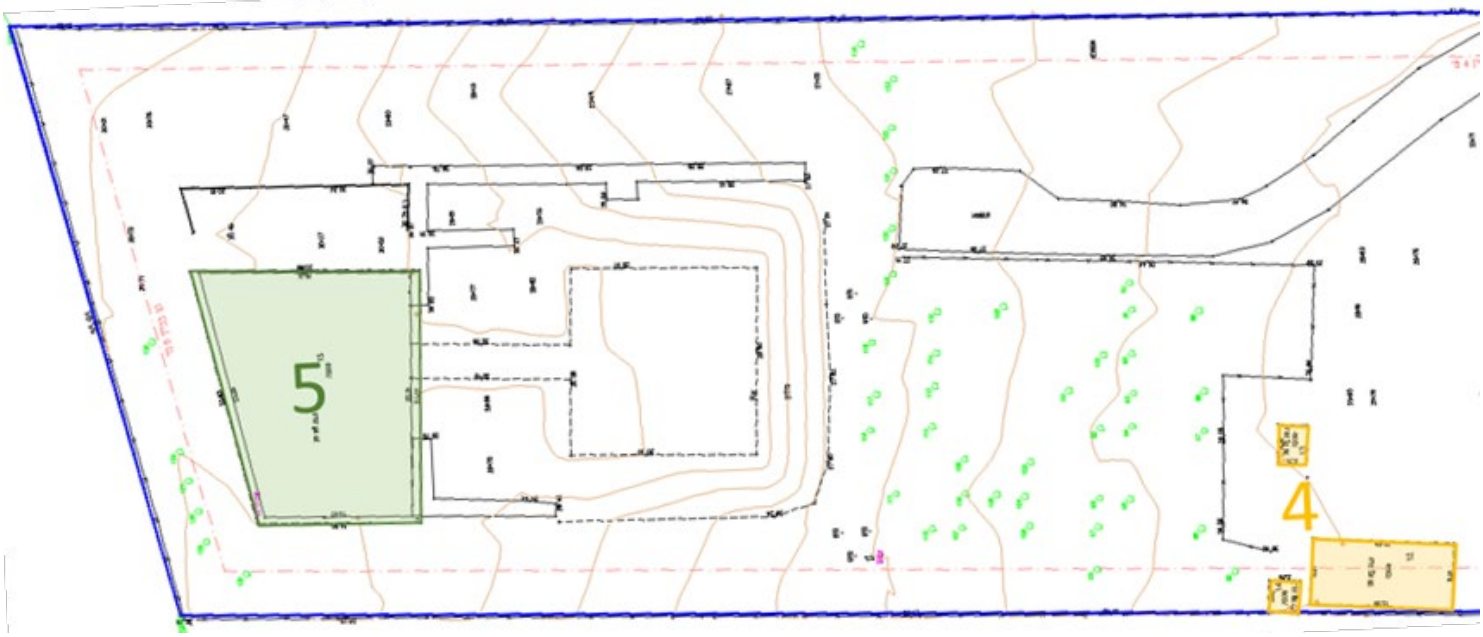

מתווה הסדרה

מבנה 1 - בית מגורים ראשון + שני:

סטטוס: לאחר בדיקת מפת המדידה בשילוב הלוויין, נמצא ששטחי המגורים במבנה מגיעים לגודל של כ-**636 מ"ר** + פרגולות כ-**127 מ"ר** + בריכה כ- **14 מ"ר**.

בפועל המבנה מחולק ל-2 בתי מגורים כדלהלן:

בית מגורים ראשון: בשטח של כ-**216 מ"ר** + פרגולות כ- **111 מ"ר**

בית מגורים שני: בשטח של כ-**210 מ"ר** + מרתף כ-**210 מ"ר**. + פרגולה כ- **17 מ"ר**

למבנה קיימים היתרים משנים 2010,2013 המתירים 2 בתי מגורים בגודל של **658.11 מ"ר** + פרגולות בגודל של **64.45 מ"ר**. (בית ראשון 235.55 מ"ר עיקרי + שירות, בית שני 213.18 מ"ר עיקרי + שירות + 209.38 מ"ר מרתף).

השלכות: המבנה עומד בהתאם להיתר למעט השינויים שנעשו בו כמפורט בהמשך עיקר השינויים נובעים מהקמת פרגולה בבית הראשון בשטח של כ- 63 מ"ר המסומנים בצהוב מקוקו. יש להסדיר את הפרגולה כמפורט בעמוד הבא או לפרק אותה. הבריכה לא מופיעה בטבלת השטחים בהיתר אך מופיע בתשריט ההיתר, אנו סבורים כי הבריכה לא תהווה חסם לכל הליך במשק.

מכיוון שנוצלו רוב שטחי השירות המותרים עפ"י התב"ע. בכדי להסדיר את הפרגולה יש להגישה להיתר בניה במסלול של בקשת הקלה לתוספת שטחים (בתוקף עד סוף שנת 2025). הסדרת הפרגולה כאמור תהיה כרוכה שתלום דמי היתר המוערך בכ- 6,100 ₪ למ"ר שירות נכון לתאריך הבדיקה. ובסה"כ כ-385,000 ₪. אנו ממליצים להחליף את הפרגולה לסנטף שקוף ובכך להימנע מתשלום דמי היתר בעבורה.

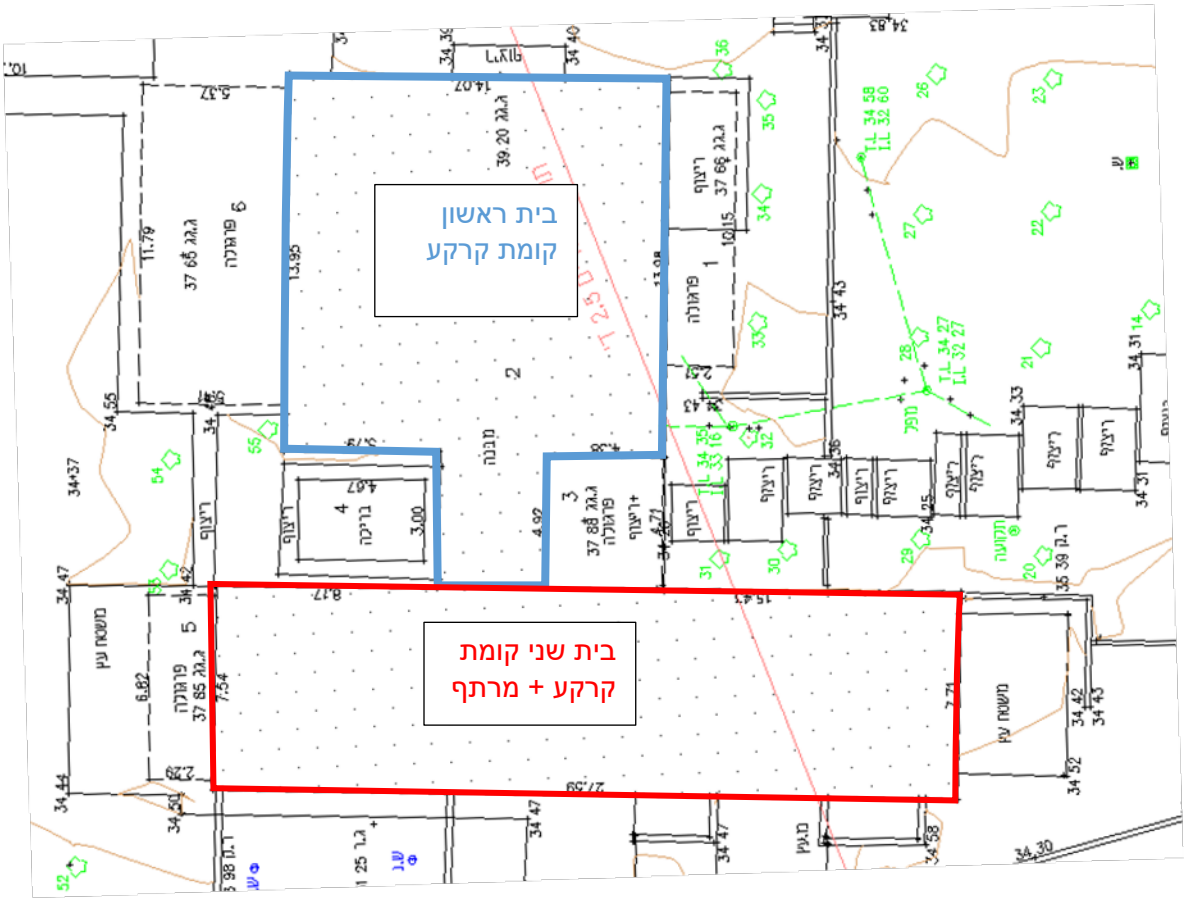

כפי שנמסר לנו ממזמיני הבדיקה, קיימים במבנה שינויים פנימיים כדלהלן:

נשבר קיר פנימי (מוקף באדום) ונוצר פתח ומעבר בין הבית הראשון לבית השני. בכדי לאשר את המבנה כדין יש להגיש היתר בניה עדכני לוועדה המקומית. אנו סבורים כי קיימת חשיפה בסיכון נמוך ולכן שינוי זה לא יהווה חסם לכל הליך במשק.

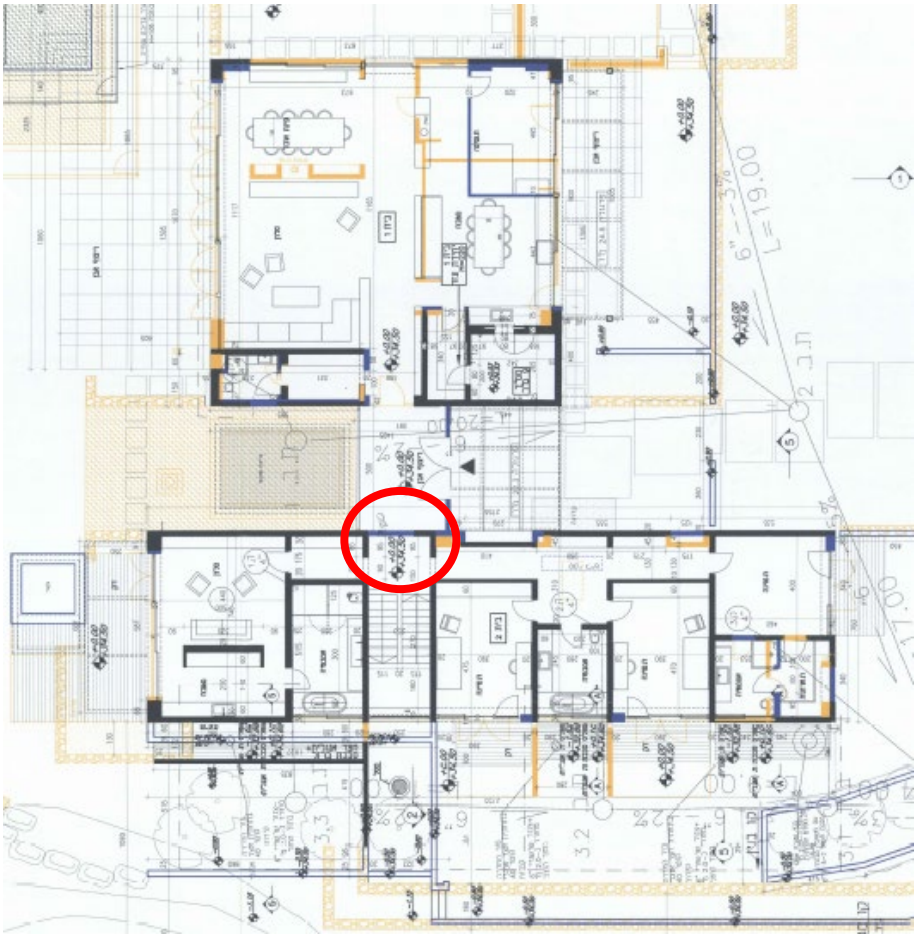

בנוסף נמסר לנו כי במרתף הבית קיימים סממני מגורים של יחידת דיור (מטבח, סלון, שירותים ומקלחת, כניסה נפרדת), חשוב לציין כי למרות שכל המבנה משמש כבית מגורים אחד. מכיוון שקיימים סממני מגורים במרתף קיימת בגינו חשיפה לדמי שימוש המוערכים בכ- 190,000 ₪ לכל שנה עד 7 שנים אחורה ובסה"כ כ- 1,330,000 ₪.
במידת הצורך יש להתאימו להיתר הבניה.

בנוי אך לא מופיע בהיתר

בית ראשון:

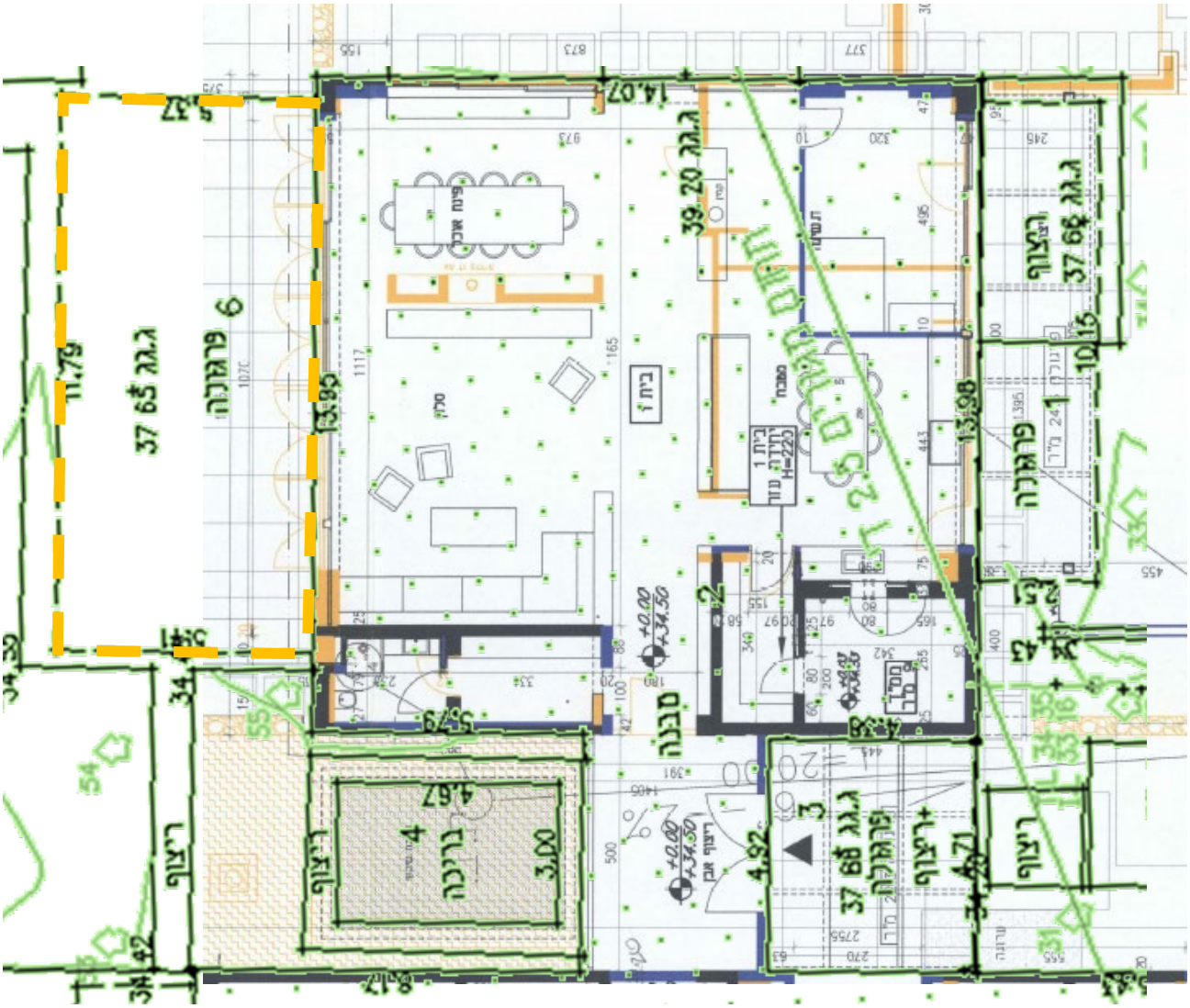

תכנית גג:

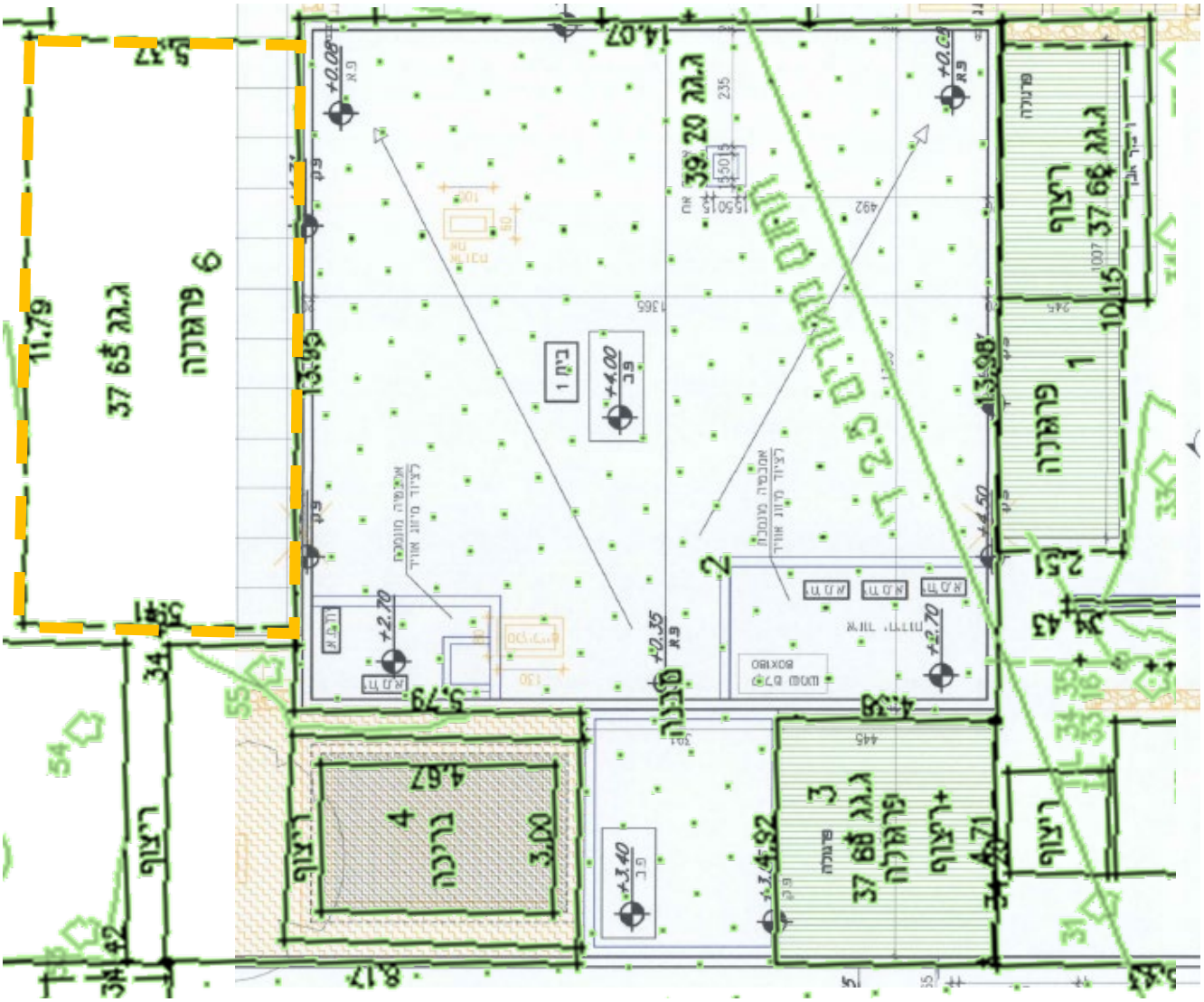
גג 37 6
גרוטה 6
11.79
גג 37 6
גרוטה 1
ריצוף
גרוטה
גג 39.20
גרוטה 2
גרוטה 3
גג 37 8
ריצוף
גרוטה 4
גרוטה
ריצוף
4.67
3.00
5.79
13.98
14.07
4.92
4.71
8.17

BoosT
החברה לפיתוח נכסים

בית שני (מרתף):

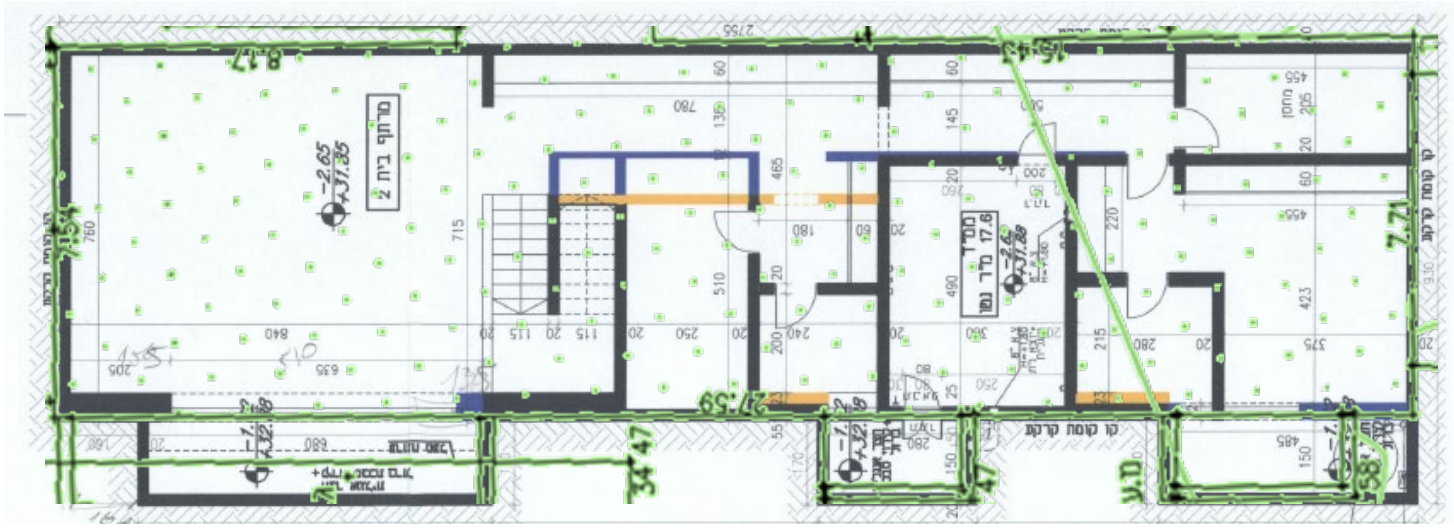

בית שני (קומת קרקע):

תכנית גג:

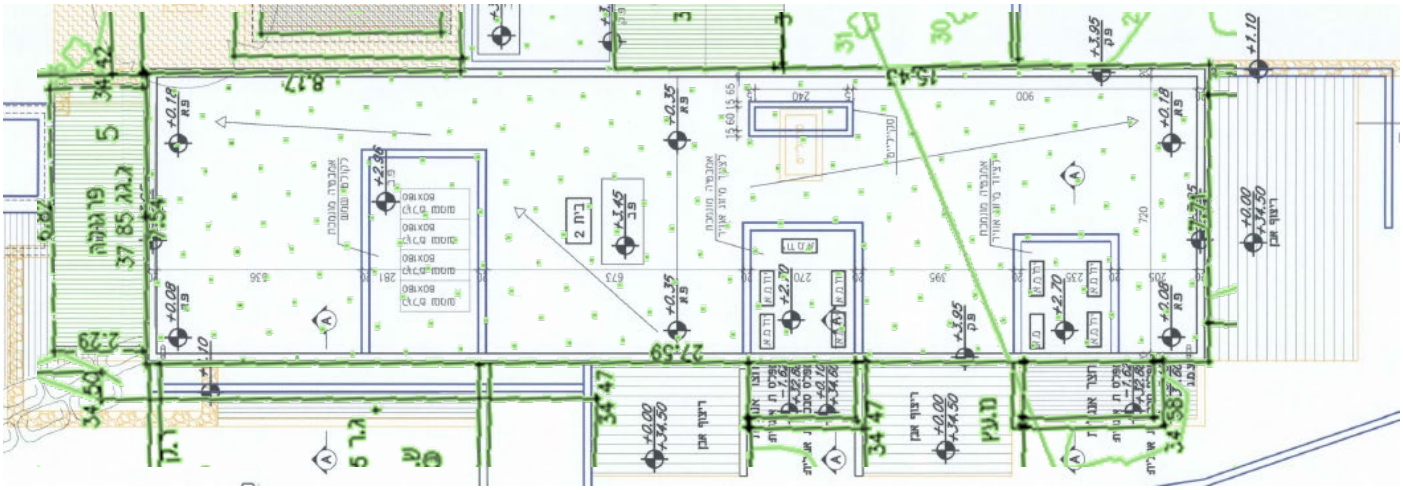

מבנה 2 – פל"ח (משרדים):

סטטוס: לאחר בדיקת מפת המדידה בשילוב הלווין, נמצא ששטחי המגורים בבית מגיעים לגודל של **99 מ"ר** + פרגולות כ- **18 מ"ר**. למבנה קיים היתר משנת 2011 המתיר מבנה משרדים בגודל **99.9 מ"ר**.

השלכות: המבנה עומד בהתאם להיתר שינויים שנעשו בו כמפורט בעמוד הבא. עיקר השינויים נובעים מהקמת פרגולות בשטח של כ- 18 מ"ר ומסומנים בצהוב מקוקו. על כן קיימת חשיפה לדמי שימוש המוערכים בכ- 2,500 ₪ לכל שנה עד 7 שנים אחורה ובסה"כ כ- 17,500 ₪. יש להסדיר את הפרגולות או להרוס אותן.

בכדי להסדיר את הפרגולות יש להגישן להיתר במסלול של בקשת הקלה לתוספת שטחי שירות למבנה (בתוקף עד סוף שנת 2025), שכן התב"ע לפל"ח לא מאפשרת הקמת ש"ש למבנה פל"ח.

כולל בית המגורים לא יעלה על 355 מ"ר שטחים עיקריים. לא תותר תוספת שטחי שרות עבור שרותי פלייח.

הסדרת הפרגולות כאמור תהיה כרוכה בתשלום דמי היתר המוערך בכ- 2,700 ₪ למ"ר נכון לתאריך הבדיקה ובסה"כ כ- 48,000 ₪. על תשלום זה יש להוסיף מס רכישה כחוק.

אנו ממליצים להחליף את קירוי הפרגולות לסנטף שקוף ובכך להימנע מתשלום דמי היתר בעבורן.

בנוי אך לא מופיע בהיתר

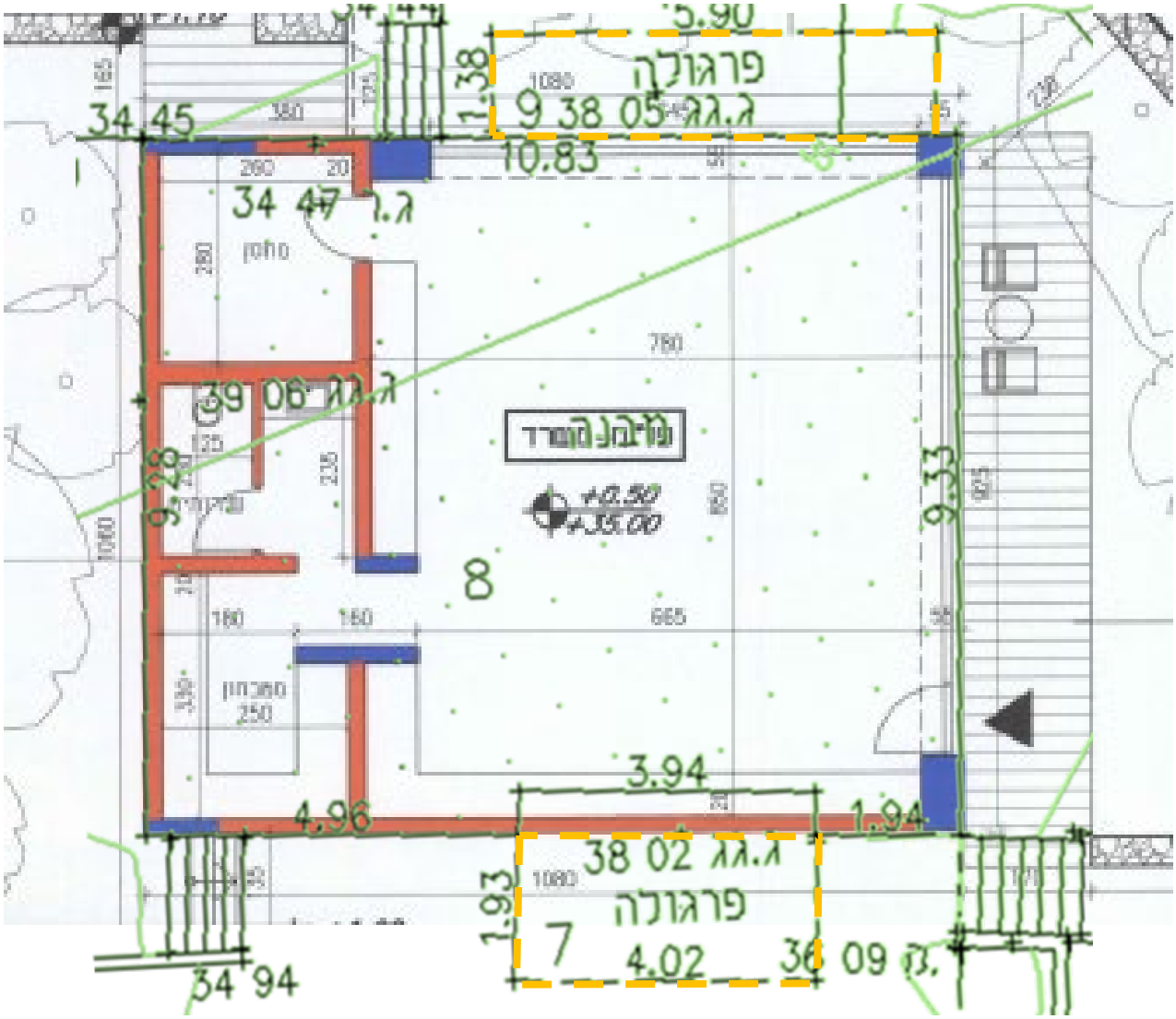

מבנה 3 – בריכה + ג'קוזי:

סטטוס: לאחר בדיקת מפת המדידה בשילוב הלווין, נמצא ששטח המבנה מגיע לגודל של כ-**99 מ"ר** בריכה + כ-**8 מ"ר** ג'קוזי. למבנה קיים היתר משנת 2013 המתיר בריכה בגודל של **103.39 מ"ר**.

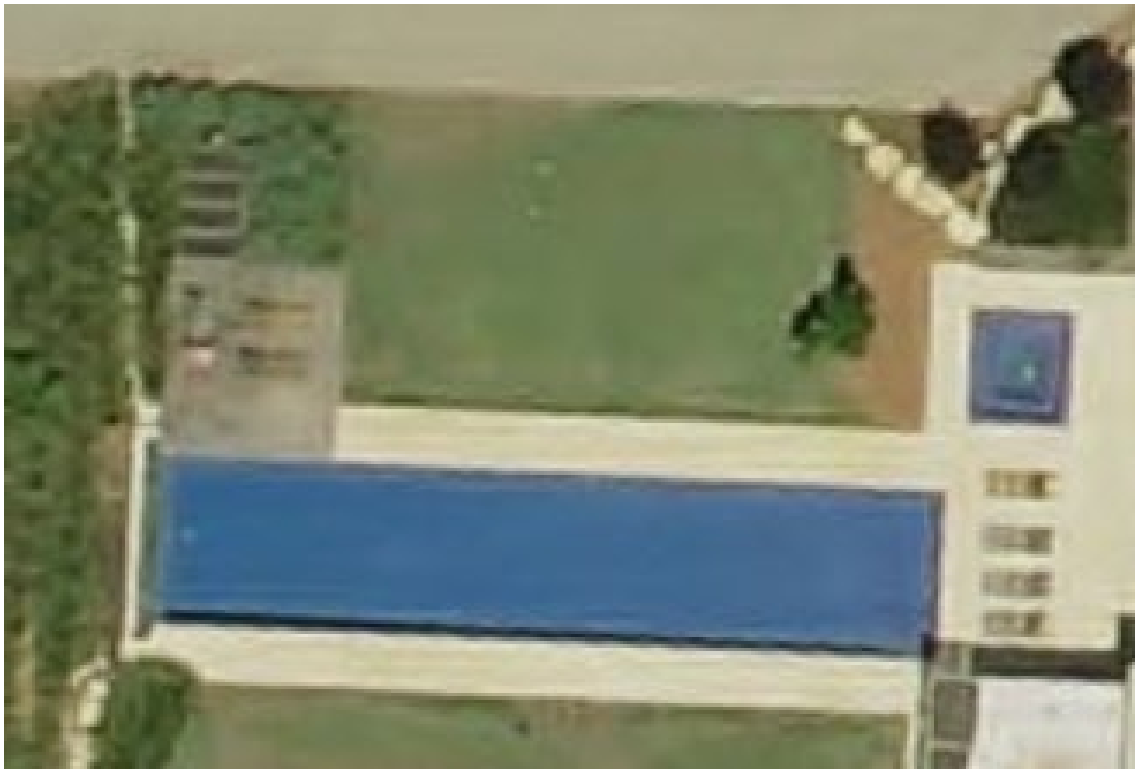

השלכות: המבנה עומד בהתאם להיתר למעט שינוי מינורי בבריכה המסומן בכחול בעמוד הבא. **בנוסף הג'קוזי אינו מפורט בטבלת השטחים של היתר הבניה אך מופיע בתשריט כפי שניתן לראות,** נראה כי בפועל קיימת סטייה קלה בין מיקומו בפועל למיקומו בהיתר. לא יחולו כל דמי שימוש בגין המבנה. אנו סבורים כי המבנה לא יהווה חסם לכל הליך במשק. ייתכן ורמ"י ירצו לגבות בגינו דמי היתר שכן הוא לנכלל בטבלת השטחים בסך 4,200 ₪ למ"ר.

מופיע בהיתר אך לא נבנה

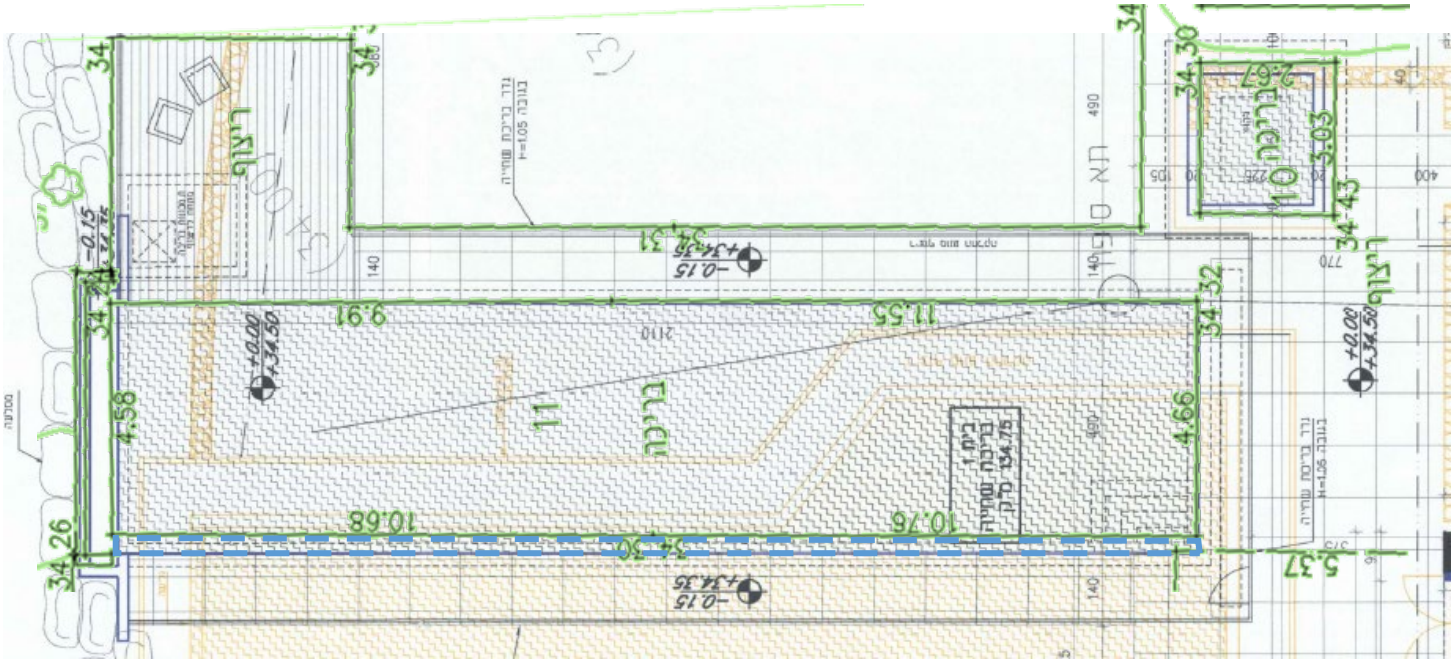

<u>מבנה מספר 4- אורווה:</u>

<u>סטטוס:</u> לאחר בדיקת מפת המדידה, נמצא ששטח המבנה מגיע לגודל של כ- **78 מ"ר** אורווה + כ-**18 מ"ר** סככות. למבנה לא נמצא כל היתר. המבנה חורג מקו בניין צידי.

<u>השלכות:</u> המבנה עומד ללא היתר ומהווה מבנה חקלאי בנחלה. לא ייגבו כל דמי שימוש בגין המבנה. יש להסדיר את המבנה או לפנות אותו.

המבנה חורג מקו בניין צידי. בכדי להסדיר את המבנה בהתאם למצבו הנוכחי יש לקבל הסכמת שכן בכתב, שכן התב"ע מתירה הקמת מבני משק על הגבול בהסכמת שכן בכתב. או לחלופין להגיש תב"ע נקודתית לתיקון קווי בניין בצורה שתכלול את המבנה בתוכה. ו. הקמת מבני משק או עזר על הגבול - בהסכמה בכתב של השכן.

לאחר מכן יש להגיש את המבנה להיתר בניה. בכדי להגיש את המבנה להיתר יש לגשת במסלול חקלאי ועל כן להוכיח זיקה לחקלאות בהיקף נרחב מספיק בהתאם לטבלאות משרד החקלאות המפורטות בסוף הבדיקה.

<u>מבנים 4-14:</u>

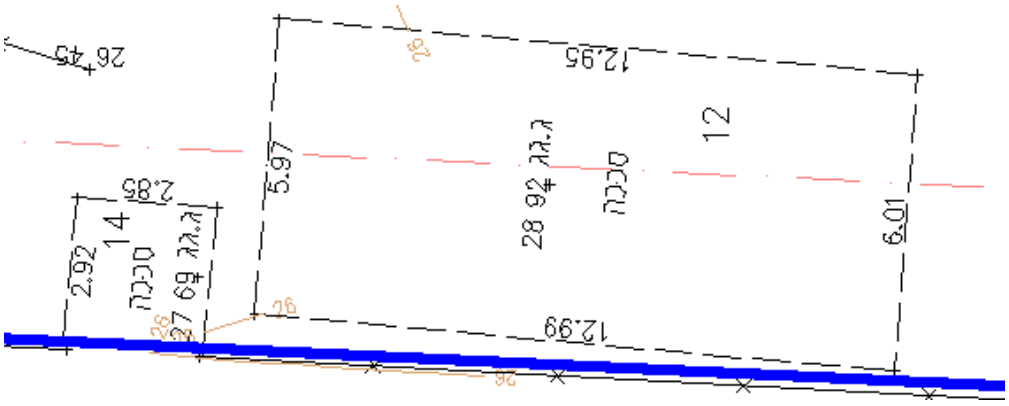

<u>מבנה מספר 5 - סככה חקלאית:</u>

<u>סטטוס:</u> לאחר בדיקת מפת המדידה, נמצא ששטח המבנה מגיע לגודל של כ- **415 מ"ר**.
למבנה קיים ביתר משנת 2014 המתיר סככת דיר צאן בשטח של **360.7 מ"ר**.

<u>השלכות:</u> נראה כי המבנה עומד בהתאם להיתר כפי שניתן לראות בקומפילציה המוצגת בעמוד הבא. קיים פער בין השטח המוצג במפה לבין השטח המופיע בהיתר הבניה הנובע מאופן חישוב השטחים – במפת המדידה מופיע חישוב שטח הסככה, ואילו בהיתר הבניה מופיע חישוב שטח העמודים. אנו סבורים כי המבנה לא יהווה חסם לכל הליך במשק.

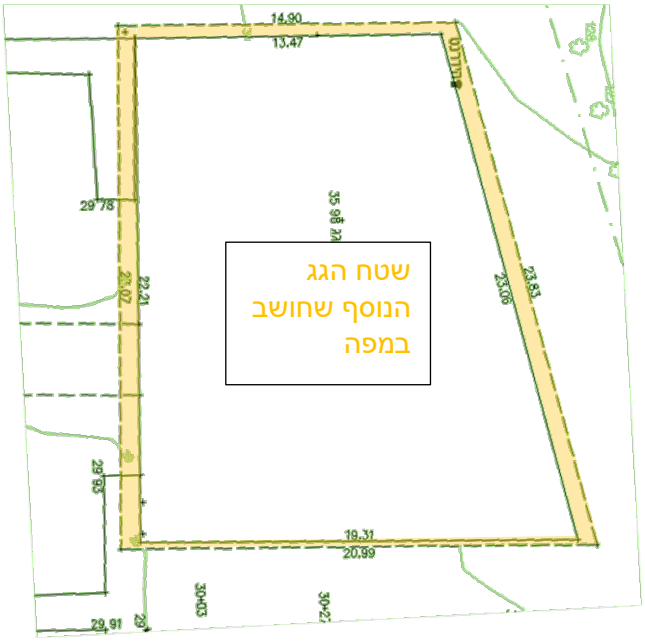

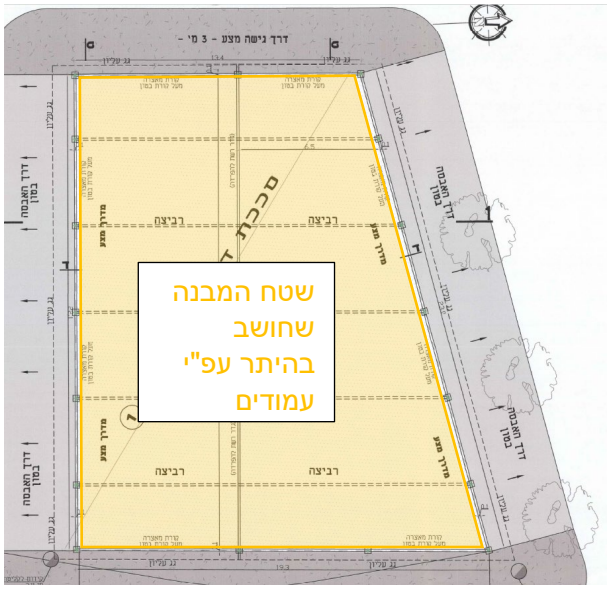

תכנית הגג:

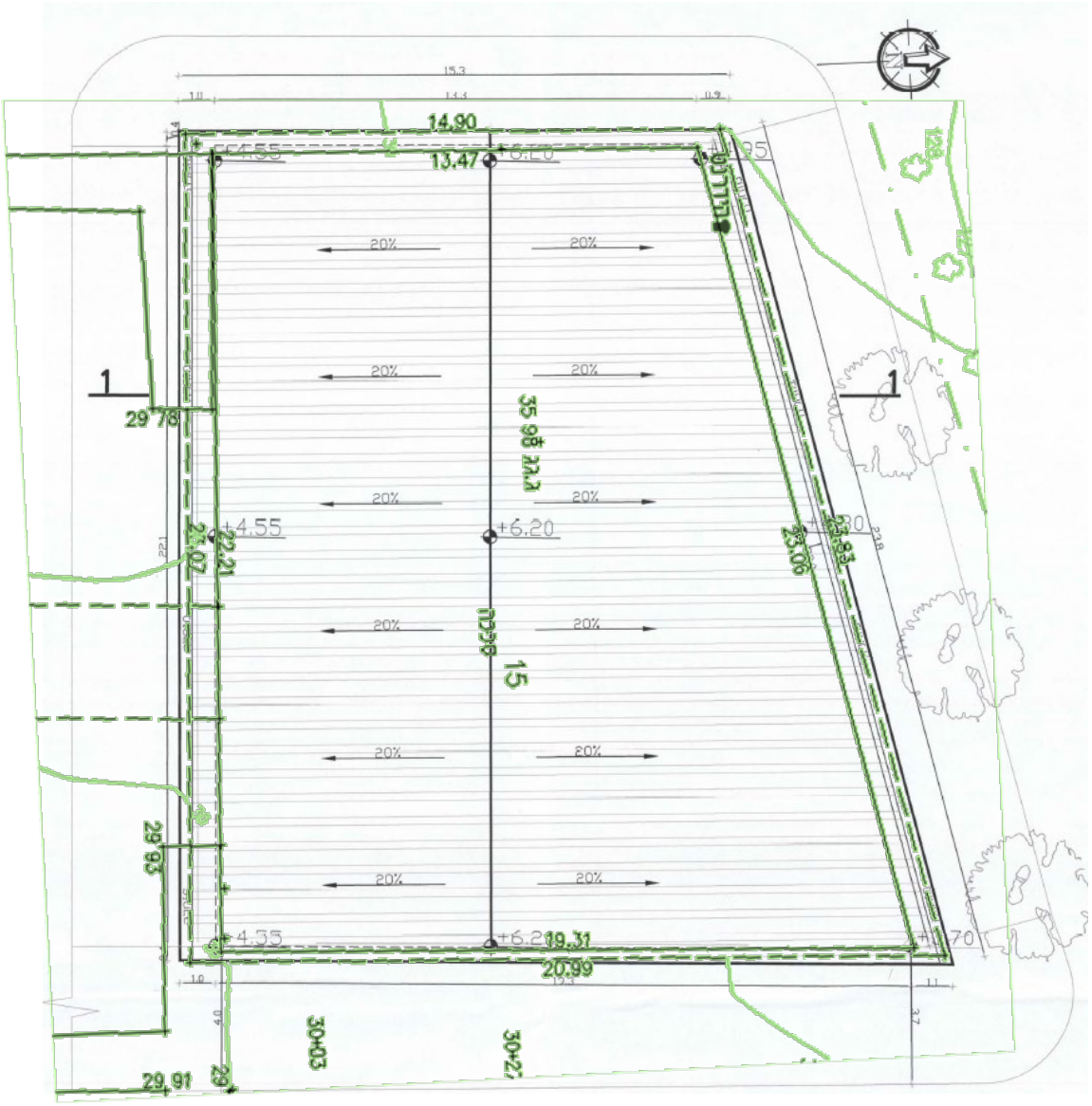
14.90
13.47
+6.20
+4.55
20%
1
29.78
35.98
27.37
23.07
22.21
23.06
23.83
15
29.93
19.31
20.99
30+03
30+27
29.91

נספח גדלי מבנים בהתאם להיקף חקלאות

שטחי מבנים חקלאיים (מ"ר) - גידולים צימחיים

הענף	סוג הגידול	מיקום כללי	מיקום במשק משפחתי	גודל שטח מעובד	שטח אריזה ומיון	שטח קירור	שטח מחסן שירות	שירותים, מקלחות, חדר אוכל ומטבח	סככת ציוד וכלים חקלאיים	ס"ה שטח	הערות
מטעים	נשירים וסובטרופים	שטח מבונה	חלקה א	20 עד 150 דונם	320	100	100	60	150	730	
	נשירים וסובטרופים	שטח מבונה	חלקה א	150 עד 300 דונם	380	100	100	60	250	890	
	בשטח פתוח	שטח פתוח	גם חלקה ב וג	מעל 40 ד'	0	0	0	0	250	250	מפולשת. מחסן 20 מ"ר כחלק מהסככה.
	כרם מאכל	שטח מבונה	חלקה א	20 עד 150 דונם	300	100	100	60	150	710	
	כרם מאכל	שטח מבונה	חלקה א	150 עד 300 דונם	470	100	100	60	250	980	
	כרם מאכל	שטח פתוח	גם חלקה ב וג	מעל 60 ד'	0	0	0	0	250	250	מפולשת. מחסן 20 מ"ר כחלק מהסככה.
	כרם יין	שטח מבונה	חלקה א	20 עד 100 דונם	0	0	100	60	40	200	
	כרם יין	שטח מבונה	חלקה א	מעל 100 ד'	0	0	100	60	160	320	
	כרם יין	שטח פתוח	גם חלקה ב וג	מעל 60 ד'	0	0	0	0	250	250	מפולשת. מחסן 20 מ"ר כחלק מהסככה.
	בננות	שטח מבונה	חלקה א	20 עד 150 דונם	360	100	100	60	150	770	
	בננות	שטח מבונה	חלקה א	150 עד 300 דונם	360	100	100	60	250	870	
	בננות	שטח פתוח	גם חלקה ב וג	מעל 150 ד'	0	0	0	0	250	250	מפולשת. מחסן 20 מ"ר כחלק מהסככה.
	שקדים	שטח מבונה	חלקה א	מינימום 50 ד'	0	0	100	0	150	250	
	שקדים	שטח פתוח	גם חלקה ב וג	מעל 50 ד'	0	0	0	0	150	150	מפולשת. מחסן 20 מ"ר כחלק מהסככה.
	זיתים	שטח מבונה	חלקה א	מינימום 50 ד'	0	0	100	0	150	250	
	זיתים	שטח פתוח	גם חלקה ב וג	מעל 50 ד'	0	0	0	0	150	150	מפולשת. מחסן 20 מ"ר כחלק מהסככה.
	הדרים	שטח מבונה	חלקה א	מינימום 50 ד'	300	110	100	60	150	720	
	הדרים	שטח מבונה	חלקה א	50 עד 180 דונם	450	200	100	60	150	960	
	הדרים	שטח פתוח	גם חלקה ב וג	אין בניה	0	0	0	0	0	0	
	תמרים, תאנים, שסק וכו'	שטח מבונה	חלקה א	20 עד 150 דונם	320	100	100	60	150	730	
	תמרים, תאנים, שסק וכו'	שטח פתוח	גם חלקה ב וג	אין בניה	0	0	0	0	0	0	
ירקות	פלפל	שטח מבונה	חלקה א	20 עד 50 ד'	400	60	100	60	150	770	
	פלפל	שטח מבונה	חלקה א	50 עד 150 דונם	600	80	100	60	250	1,090	
	מלונים	שטח מבונה	חלקה א	20 עד 50 ד'	400	60	100	60	150	770	
	מלונים	שטח מבונה	חלקה א	50 עד 150 דונם	600	80	100	60	250	1,090	
	עגבניות שרי	שטח מבונה	חלקה א	20 עד 50 ד'	300	60	100	60	150	670	
	עגבניות שרי	שטח מבונה	חלקה א	50 עד 150 דונם	500	80	100	60	250	990	
	תבלינים טריים	שטח מבונה	חלקה א	10 עד 30 דונם	300	80	100	60	150	690	
	תבלינים טריים	שטח מבונה	חלקה א	30 עד 150 דונם	500	120	100	60	150	930	

שטחי מבנים חקלאיים (מ"ר) - גידולים צימחיים

הענף	סוג הגידול	מיקום כללי	מיקום במשק משפחתי	גודל שטח מעובד	שטח אריזה ומיון	שטח קירור	שטח מחסן שירות	שירותים, מקלחות, חדר אוכל ומטבח	סככת ציוד וכלים חקלאיים	ס"ה שטח	הערות
ירקות	ירקות אחרים	שטח מבונה	חלקה א	20 עד 50 ד'	300	60	100	60	150	670	
	ירקות אחרים	שטח מבונה	חלקה א	50 עד 150 דונם	500	80	100	60	250	990	
	פטריות	שטח מבונה	חלקה א		400	0	0	0	0	400	
	תות שדה	שטח מבונה	חלקה א	10 עד 50 דונם	100	20	60	60	150	390	
	כללי	שטח פתוח	גם חלקה ב וג	מינימום 50 ד'	0	0	20	0	100	120	
	תות שדה	שטח פתוח	גם חלקה ב וג	מינימום 20 ד'	0	0	0	0	150	150	מפולשת. מחסן 20 מ"ר כחלק מהסככה.
פרחים	פרחים	שטח מבונה	חלקה א	10 עד 30 דונם	240	60	100	60	150	610	
		שטח מבונה	חלקה א	30 עד 100 דונם	500	60	100	60	150	870	
		שטח פתוח	גם חלקה ב וג	אין בניה	0	0	0	0	0	0	
דבש	מכון רדיה	שטח מבונה	חלקה א	3,500 כוורות	340		100	60	500	1,000	תתאפשר גמישות בין סככות ציוד וכלים חקלאיים לשטחי אריזה ומיון (ניתן להמיר לשטח קירור עד 250 מ"ר מהיקף השטח הכולל).
שחת, קש	מתבן לאחסנת תוצרת	שטח מבונה	חלקה א							1,000	גודל המבנה ייקבע בהתייעצות עם מדריך שה"מ
ח. צמחית	מחסן חקלאי בסיסי	שטח מבונה	חלקה א	מינימום 7 דונם ועד 19 דונם	0	0	40	0	60	100	ניתן להגדיל את גודל הסככה המפולשת (סככת ציוד וכלים חקלאיים) עד להיקף של 110 מ"ר (סה"כ 150 מ"ר).
קנאביס רפואי	קנאביס רפואי - מבנה לטיפול ראשוני, אריזה ומיון.	שטח מבונה	חלקה א'/שטח למבני משק		1720	60	100	60	60	2,000	תתאפשר גמישות בחלוקת גדלים אחרת בין השימושים השונים.
		שטח פתוח	חלקה ב/ג		530	60	40	60	60	750	תתאפשר גמישות בחלוקת גדלים אחרת בין השימושים השונים.

הערות

1. יש לראות בנתוני הטבלה המלצות מקצועיות על פיהן ניתן לקבוע את המלצת המשרד ביחס לגודל מבנה.
2. גודל שטח מעובד הינו טווח המאפשר להמליץ על היקף בינוי נדרש ולא בהכרח את המקסימום האפשרי.
3. מדובר בסדרי גודל. תתאפשר גמישות במידה וקיימים נתונים מקצועיים המצדיקים שינוי הנתון.
4. על מנת לתמוך בשינויים אלה נדרשת חוות דעת מדריך מקצוע ובלבד ששינוי המסגרת לא יחרוג מתוספת של 30%.
5. גודל מתבן לאחסנת תוצרת לא יעלה על 1,000 מ"ר ויקבע בהתאם להיקף הגידול ולצורך אחסנת תוצרת מקומית בלבד.
6. גידול קנאביס במבנה מבוקר (Indoor) יתאפשר רק מתוקף תכנית מפורטת (תב"ע), או בשטח בייעוד מבני משק, או כחלק ממבנה קיים ומאושר לטיפול בתוצרת חקלאית בייעוד חקלאי בחלקה א' או בייעוד מבני משק לאחר הוכחת גידול בחממות.

שטחי מבנים חקלאיים (מ"ר) בעלי חיים

הענף	סוג המבנה הנדרש	יחידת מידה	שטח ליחידה	הערות כלליות
רפת בקר לחלב	כל המבנים - מפתח כללי כולל כל המבנים לרבות מתבן, מאצרה וכו'	חולבת	60	היקף הגידול נמדד לפי מספר החולבות והעדר כולל חולבות ועגלים מתוצרת הרפת. גידול עגלים מחושב בנפרד. ניתן להמליץ על תוספת של 30% עבור סככות לשירות גידול עתידי במידת הצורך.
שטח מבנים וסככות כולל	סככות, מעברים, מבני שירות, יונקיה	מ"ר לכל חולבת	36	
עד 100 פרות	מכון חליבה, חצר המתנה ומבני שירות	מ"ר	410	
מ- 101 עד 300 פרות	מכון חליבה, חצר המתנה ומבני שירות	מ"ר	480	
מ- 301 עד 750 פרות	מכון חליבה, חצר המתנה ומבני שירות	מ"ר	725	
מ- 751 ויותר פרות	מכון חליבה, חצר המתנה ומבני שירות	מ"ר	975	
יונקיה	סככה	מ"ר לכל חולבת	10	
מאצרת זבל	מבנה מקורה	מ"ר לכל חולבת	5	בהתאם לדרישות איכה"ס.
מתבן	מתבן	מ"ר לכל חולבת	3	
עד 100 פרות	מתבן אחד	מ"ר	350	
מ- 101 עד 300 פרות	2 מתבנים - שטח כולל	מ"ר	800	
מ- 301 עד 750 פרות	5 מתבנים - שטח כולל	מ"ר	2,000	
מ- 751 עד 900 פרות	6 מתבנים - שטח כולל	מ"ר	2,400	
בקר לבשר		עגל		
מפטמה בתחום בנוי	שטח שיכון לעגלים	מ"ר לכל עגל	10	גודל עדר מינימלי 100 ראש.
מפטמה בתחום בנוי	מתבן ל-1000 עגלים	מ"ר	500	
בקר במרעה				
בשטח פתוח / בשטחי מרעה	סככה מפולשת	מקסימום - מ"ר	80	גודל עדר מינימלי 100 ראש. ללא סככות גידול.
	מחסן שירות	מקסימום - מ"ר	20	
	מתבן	מקסימום - מ"ר	150	
	מרכז מזון	מקסימום - מ"ר	200	
צאן לחלב בשטח בנוי				אין לאשר בשטח פתוח
צאן לחלב בשטח בנוי	שטח שיכון - סככה וחצר	מ"ר לעז או כבשה חולבת	5	
	שטח שיכון - סככה וחצר	מ"ר לצפירה או שיה	5	
	מתבן	מ"ר לראש	1.5	מתבן למגדל חדש בדיר חדש עד 200 מ"ר.
	מרכז מזון מקורה	מ"ר לראש	1.5	מרכז מזון למגדל חדש בדיר חדש עד 200 מ"ר.
עד 300 כבשים	מכון חליבה, חצר המתנה, מחסן, מ.שירות	מ"ר	365	
	מבנה מכון	מ"ר	110	לפי 48 עמדות
	חצר המתנה	מ"ר	150	לפי 100 ראש בקבוצה ו2 קבוצות במקביל

הענף	סוג המבנה הנדרש	יחידת מידה	שטח ליחידה	הערות כלליות
עד 300 כבשים	מחסן, שירותים, חדר חלב	מ"ר	105	
מ- 301 עד 1000 כבשים	מכון חליבה, חצר המתנה, מחסן, מ.שירות	מ"ר	485	
	מבנה מכון	מ"ר	130	לפי 60 עמדות
	חצר המתנה	מ"ר	225	לפי 150 ראש בקבוצה ושתי קבוצות במקביל
	מחסן, שירותים, חדר חלב	מ"ר	130	
צאן לחלב בשטחי מרעה	שטח שיכון - סככה וחצר	מ"ר לעז או כבשה בוגרת, לצפירה או שיה	3	מגדל חדש – 100 ראש לפחות סככות שיכון בגודל 450 מ"ר מעל 200 ראש – 900 מ"ר לכל היותר. במקרים מיוחדים, בהיקפי גידול גדולים משמעותית ובהתאמה להיקפי שטח המרעה, ניתן לשקול הגדלת סככות השיכון עד ל1,200 מ"ר.
	מתבן	מ"ר	200	
	מחסן	מ"ר	30	
	סככת כלים	מ"ר	80	
	מכון חליבה	מ"ר	150	
צאן לבשר				
צאן לבשר בשטח בנוי	שטח שיכון - סככה וחצר	מ"ר לעז או כבשה בוגרת, לצפירה או שיה	5	מגדל חדש - 100 ראש לפחות ועד 200 ראש לכל היותר. עד 300 ראש - גודל הסככות יחושב לפי מספר הראשים הקיים כפול 2. בין 300 ל-400 ראש - עד 3,000 מ"ר. מעל 400 ראש - לפי מספר הראשים בפועל, בתוספת 1,000 מ"ר.
	מתבן	מ"ר לראש	1	מתבן למגדל חדש בדיר חדש עד 200 מ"ר, לעדר קיים לפי מפתח של 1 מ"ר לראש.
	מרכז מזון מקורה	מ"ר לראש	1	מרכז מזון למגדל חדש בדיר חדש עד 200 מ"ר, לעדר קיים, לפי מפתח של עד 1 מ"ר לראש.
	מחסן ומשרד כולל שירותים	מקסימום - מ"ר	100	לפי 20 מ"ר מחסן + 30 מ"ר מבנה שירות לעדר עד 400 ראש. מעל זה תוספת של 5 מ"ר לכל 100 ראש.
	סככת כלים	מקסימום - מ"ר	150	סככת כלים-עד 80 מ"ר לעדר של עד 400 אמהות. מעבר לכך 10 מ"ר נוספים לכל 100 ראש.
צאן לבשר בשטח פתוח	שטח שיכון - סככה וחצר	מ"ר לעז או כבשה בוגרת, לצפירה או שיה	4	מגדל חדש - 100 ראש לפחות ועד 200 ראש לכל היותר. עד 300 ראש - גודל הסככות יחושב לפי מספר הראשים הקיים כפול 2.
	מתבן	מ"ר לראש	1	מתבן למגדל חדש בדיר חדש עד 200 מ"ר, לעדר קיים לפי מפתח של 1 מ"ר לראש.
	מחסן ומשרד כולל שירותים	מקסימום - מ"ר	30	
	סככת כלים	מקסימום - מ"ר	80	
צאן לבשר בשטחי מרעה	שטח שיכון - סככה וחצר	מ"ר לעז או כבשה בוגרת, לצפירה או שיה	3	מגדל חדש – 100 ראש לפחות סככות שיכון בגודל 450 מ"ר מעל 200 ראש – 900 מ"ר לכל היותר. במקרים מיוחדים, בהיקפי גידול גדולים משמעותית ובהתאמה להיקפי שטח המרעה, ניתן לשקול הגדלת סככות השיכון עד ל1,200 מ"ר.
	מתבן	מ"ר	200	
	מחסן	מ"ר	30	
	סככת כלים	מ"ר	80	
לול מטילות				יש להעדיף מיקום מחוץ לנחלות בשטח חקלאי מיוחד או מבני משק וכד'
6,000 מטילות	מבנה לול	מ"ר	700	

הענף	סוג המבנה הנדרש	יחידת מידה	שטח ליחידה	הערות כלליות
12,000 מטילות	מבנה לול	מ"ר	1,000	
20,000 מטילות	מבנה לול	מ"ר	1,200	
40,000 מטילות	מבנה לול	מ"ר	1,500	
6,000 מטילות חופש או אורגני	מבנה לול	מ"ר	1,000	
6,000 מטילות מעוף (ללא כלובים)	מבנה לול	מ"ר	700	
6,000 מעוף (3 קומות כלובים)	מבנה לול	מ"ר	500	
מבנה שרות לחווה		מקסימום - מ"ר	60	
מחסן		מקסימום - מ"ר	100	בלול מעל 12,000 מטילות יותר מחסן גדול יותר עד 150 מ"ר.
לול פטם (לרבות רביה ובתי אימון)		252 טון בלול "בסיסי" בגודל 1200 מ"ר	1,200	לייצור 1000 טון בשנה יש צורך ב-4 לולים בסיסיים, כ-5000 מ"ר נטו בסה"כ
במתחם לולי פטם	מבנה שרות לחווה	מקסימום - מ"ר	60	
	מחסן	מקסימום - מ"ר	100	בלול מעל 2000 טון יותר מחסן גדול יותר עד 250 מ"ר.
לול פרגיות כבדות, רביה כבדה, רביה קלה, הודים, הודים - בתי אימון, הודים - לול פיטום	מבנה	מקסימום - מ"ר	1,000	
	מבנה שרות לחווה	מקסימום - מ"ר	60	
	מחסן	מקסימום - מ"ר	100	בלול מעל 2000 טון יותר מחסן גדול יותר עד 250 מ"ר.
אורווה				
	שטח שיכון וטיפולים לסוס כולל מחסן כלים וציוד	מ"ר לסוס	35	למגדל מתחיל המחזיק עד 2-5 סוסים בלבד, שטח האורווה על כל מרכיביה לא יעלה על 200 מ"ר.
	מחסן, שירות, שרותים, מקלחות	מקסימום - מ"ר	100	
	שרות- תצוגה, וטרינר, תרופות	מקסימום - מ"ר	60	
	מתבן בגובה 4 חבילות	מקסימום - מ"ר	350	
	מתבן בגובה 3 חבילות	מקסימום - מ"ר	490	
כלבייה				
בהתאם לכרטיס המבנה				
מדגה				
שטח פתוח	מחסן כלים	מ"ר	20	
	סככת כלים וציוד	מ"ר	80	מפולשת. מחסן 20 מ"ר כחלק מהסככה.
שטחי גידול (בריכות)	לפי המלצת מדריך			
מדגה אינטנסיבי	בריכות מקורות ו/או מבנה מבוקר לגידול			בהתאם להיקף הגידול ובכפוף להמלצת אגף הדיג.